



Educación



INSTITUCION EDUCATIVA TECNICA INDUSTRIAL RAFAEL NAVIA VARON INFORME DE GESTION II SEMESTRE DE 2018

Ley 489 de 1998, Decreto No. 411.0.20.0576 de 2008/
Municipio de Cali, Resolución No. 7338 2014 SEM



GESTION DIRECTIVA



DIRECCIONAMIENTO ESTRATEGICO Y HORIZONTE INSTITUCIONAL

- Elaboración de Planes Estratégicos Institucionales .
- Revisión y actualización de Objetivos, Metas e Indicadores Institucionales y Tácticos .
- Revisión y actualización del Sistema de Evaluación Escolar – SIEE
- Revisión y actualización de los principios y estrategias de inclusión (Decreto 1421) y atención de la población con BAPC.
- Construcción del documento “Proyecciones Pedagógicas año lectivo 2018” (Francisco Montes Idrobo – La Escuela Espacio de Felicidad y Formación Significativa; Panamericana – Unidades Didácticas Integradoras, un aprendizaje para la vida.)



GESTION DIRECTIVA

DIRECCIONAMIENTO ESTRATEGICO Y HORIZONTE INSTITUCIONAL

- Documento “Transiciones Armónicas” (Del hogar a la escuela, de transición(0°) a primero(1°), de quinto (5°)a sexto (6°), de 11° a la universidad – liderado por el Comité Camino a la U . Preescolar Proyecto “escuela lugar de encuentro”)
- Actualización Documento Manejo del Riesgo
- Revisión y Actualización Manual de Convivencia –documento entregable a la comunidad educativa año lectivo 2019.
- Validación de la planeación 2017 – 2018

GESTION ADMINISTRATIVA Y FINANCIERA

APOYO A LA GESTION ACADEMICA

- Garantizó la prestación del servicio de portal académico para la administración de la información de los estudiantes.
- Suministró insumos de papelería y útiles de oficina para boletines, circulares, certificados etc.
- Mantenimiento de equipos de cómputo e impresión para el proceso académico
- Personal administrativo para el proceso.

GESTION ADMINISTRATIVA Y FINANCIERA



ADMINISTRACION DE LA PLANTA FISICA Y SERVICIOS COMPLEMENTARIOS

- El aseo se realizó con personal de planta de servicios generales y el contratado por la Secretaria de Educación.
- Los mantenimientos de la planta física (Techos, grifería, baterías, luminarias, pisos, pintura, puertas, ventanas etc) fueron realizados mediante contratos con información publica en el SECOP y la pagina web institucional www.ietirafaelnaviavaron.edu.co. Y el apoyo de la comunidad educativa en embellecimiento desde los proyectos pedagógicos e institucionales y padres de familia y estudiantes .
- Se atendieron requerimientos de la Secretaria de salud, de bomberos, de comité de seguridad escolar priorizando la vida y salud de la comunidad educativa .



GESTION ADMINISTRATIVA Y FINANCIERA



ADQUISICION Y MANTENIMIENTO DE RECURSOS PARA EL APRENDIZAJE

- Suministros de papelería, aseo, eléctricos, ferretería, servicios litográficos, mantenimientos equipos de cómputo y maquinas fotocopiadoras e impresoras, extintores, identificación brigadistas, arreglos de mesas y sillas para estudiantes, compra de sillas etc.
- Proyectos pedagógicos e institucionales realizados: EXPONAVIA – Educación sexual- Periódico escolar – Emprendimiento- Camino a la U – PRAES – Seguridad escolar – Competencia ciudadana – Aprovechamiento del tiempo libre – Desarrollo de los proyectos pedagógicos en el aula en cada una de las sedes.



GESTION ADMINISTRATIVA Y FINANCIERA



TALENTO HUMANO

- Directivos (4 coordinadores y Rector)
- Docentes (73)
- Administrativos (10)
- Personal de aseo contratado por la SEM (2)
- Los proveedores de servicios tales como mantenimientos a planta física y bienes son contratados temporalmente por sus actividades)



GESTION ADMINISTRATIVA Y FINANCIERA



APOYO FINANCIERO Y CONTABLE

- Los recursos del Fondo de servicios educativos de la Institucion son asesorados y controlados desde la Secretaria de educacion desde la oficina de coordinacion de FSE, aprobados por el Consejo Directivo, ejecutados mediante autorizacion del ordenador del gasto y el equipo administrativo financiero – Contador, Profesional universitario y un auxiliar administrativo.
- La planeacion presupuetal se realiza con insumos de la evaluacion institucional, el plan de mejoramiento, las necesidades del plan de mantenimiento y dotacion institucional, los requerimientos de los proyectos y las aulas.
- La ejecucion del presupuesto, plan anual de adquisicions , el plan operativo anual de inversiones se rinde a todos los entes de control Institucional, central, municipal y nacional.



INGRESOS 2018



INGRESOS RECIBIDOS 2018	FUENTES			
	RECURSOS CAPITAL- PARA INICIAR 2018	RECURSOS PROPIOS	TRANSFERENCIAS	TOTAL
INGRESOS	23.618.460	21.501.300	166.715.730	213.111.486
Venta de Servicios Educativos		21.501.300		21.501.300
Constancias y certificados y copias de diplomas		2.488.300		2.488.300
Concesiones cafetería, tienda escolar, Y Fotocopiadora		19.013.000		19.013.000
TRANSFERENCIAS			166.715.730	168.103.730
Del Nivel Central - gratuidad			143.097.270	143.097.270
Municipio SGC			7.535.460	7.535.460
Municipio Para portal de notas- y ASCII			14.231.000	14.231.000
Mpio PROY. EMPRENDIMIENTO			1.852.000	1.852.000
Donacion ALMACEN SI		1.388.000		1.388.000
Recuperaciones				452.381
Intereses Rend. financieros		452.381		452.381
				0
RECURSOS DE CAPITAL	23.054.075,00			23.054.075
Recursos del Balance	23.054.075			23.054.075
TOTAL	23.618.460,00	21.501.300	166.715.730	213.111.486



GASTOS SEGUNDO SEMESTRE 2018



CONTRACION SEGUNDO SEMESTRE 2018				
FECHA	No. CONTRATO	VALOR	PROVEEDOR	OBJETO
05/07/2018	4143.068.26.015	\$ 5.100.000	NANCY SUAREZ PERDOMO	Contador publico
18/07/2018	4143.068.26.016	\$ 7.395.000	JULIAN LONDOÑO ZAPATA	Mant. Equipos de computo y redes
18/07/2018	4143.068.26.017	\$ 7.131.000	IMATIC INGENIERIA SAS	Mantenimiento equipos de aire
06/09/2018	4143.068.26.018	\$ 6.831.000	ASESORIAS Y SISTEMAS COMPUTARIZADOS SAS - ASCII	Licencia ASCII
14/09/2018	4143.068.26.019	\$ 5.040.000	COMERCIALIZADORA DE PORTALES EDUCATIVOS SAS	Uso portal ZETI segundo semestre
17/09/2018	4143.068.26.020	\$ 6.930.000	ALFREDDY CRESPO CALERO	Mantenimiento mesas Tecnología y sistemas II - 50 sillas universitarias -3 dispensadores de agua- 40 ventiladores RNV



GASTOS SEGUNDO SEMESTRE 2018

CONTRATACION SEGUNDO SEMESTRE 2018				
FECHA	No. CONTRATO	VALOR	PROVEEDOR	OBJETO
24/10/2018	4143.068.26.021	\$ 1.700.000	ALEXANDER MUEBLES	80 SILLAS RIMAX
06/11/2018	4143.068.26.022	\$ 5.150.000	ALFREDY CRESPO CALERO	ELABORACION 50 SILLAS UNIVERSITARIAS Y 4 ANGEOS PARA PANAMERICANA
09/11/2018	4143.068.26.023	\$ 7.881.600	MYRIAM ROJAS LARA	COMPRA E INSTALACION EQUIPOS DE SEGURIDAD-SEÑALIZACION E IDENTIFICACION BRIGADISTAS
27/11/2018	4143.068.26.024	\$ 200.000	TRANSPORTES VILLANI	TRANSPORTE PROYECTO EDUCATIVO
14/12/2018	4143.068.26.025	\$ 7.000.000	ALVEIRO RIVAS ZAPATA	CIELO FALSO DOS SALONES 114 M CUADRADOS

GESTION ADMINISTRATIVA Y FINANCIERA



GESTION Y APOYO DE LA SECRETARIA DE EDUCACION Y LA COMUNIDAD EDUCATIVA

- Se encuentra en adecuacion el espacio de restaurante escolar en la sede Rafael Navia Varon . Obra de la Secretaria de Educacion.
- Los padres de familia organizados realizaron mantenimientos a la planta fisica como adecuacion de la puerta principal del coliseo, compra de un (1) equipo de aire acondicionado para artistica, seis (6) ventiladores tipo techo para aulas de clase



EVIDENCIA FOTOGRAFICA DE DOTACION Y ALGUNOS MANTENIMIENTOS



EVIDENCIA FOTOGRAFICA DE DOTACION Y ALGUNOS MANTENIMIENTOS



EVIDENCIA FOTOGRÁFICA DE DOTACION Y ALGUNOS MANTENIMIENTOS



EVIDENCIA FOTOGRÁFICA DE DOTACION Y ALGUNOS MANTENIMIENTOS



EVIDENCIA FOTOGRÁFICA DE DOTACION Y ALGUNOS MANTENIMIENTOS



EVIDENCIA FOTOGRAFICA DE DOTACION Y ALGUNOS MANTENIMIENTOS



EVIDENCIA FOTOGRAFICA DE DOTACION Y ALGUNOS MANTENIMIENTOS



EVIDENCIA FOTOGRAFICA DE DOTACION Y ALGUNOS MANTENIMIENTOS



EVIDENCIA FOTOGRAFICA DE DOTACION Y ALGUNOS MANTENIMIENTOS

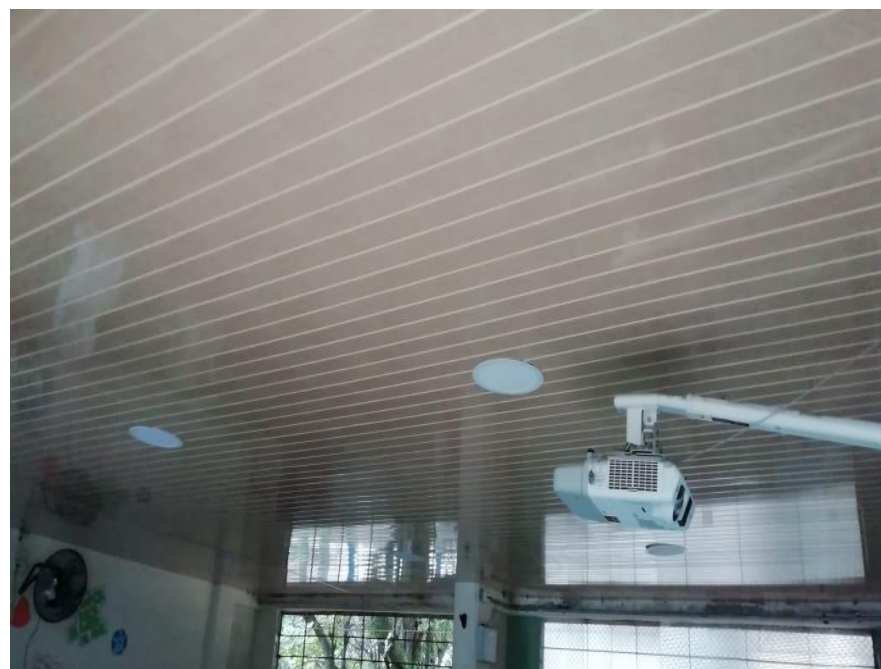

EVIDENCIA FOTOGRAFICA DE DOTACION Y ALGUNOS MANTENIMIENTOS



EVIDENCIA FOTOGRAFICA DE DOTACION Y ALGUNOS MANTENIMIENTOS



EVIDENCIA FOTOGRAFICA DE DOTACION Y ALGUNOS MANTENIMIENTOS



EVIDENCIA FOTOGRAFICA DE DOTACION Y ALGUNOS MANTENIMIENTOS



GESTION DE LA COMUNIDAD INCLUSIÓN

Institución inclusiva:

- Asistencia de diferentes grupos poblacionales.
- Atención de estudiantes con necesidades educativas especiales,
- Se tienen en cuenta las expectativas de los estudiantes y sus proyecto de vida, los cuales se articulan a través del proyecto “Camino a la U”, equipo de fútbol, Exponavia, orquesta institucional, mediadores escolares, proyecto “Leamos juntos”.



GESTION DE LA COMUNIDAD

PROYECCION A LA COMUNIDAD



La comunidad educativa participa en la dinámica institucional, bien sea en sus procesos o en los diferentes proyectos institucionales y/o transversales; realización de actividades culturales que generan sentido de pertenencia y aprovechamiento del recurso humano y del espacio físico. Se cuenta con:

- Escuela de padres en algunos grados las cuales se desarrollan según necesidades.
- Servicio social estudiantil interno.
- Desarrollo de proyectos interinstitucionales: practicantes de sicología, de trabajo social, personal médico, los cuales apoyan el desarrollo de proyectos institucionales como educación sexual, camino a la u, leamos juntos, participación y democracia, entre otros.



GESTION DE LA COMUNIDAD

PARTICIPACION Y CONVIVENCIA

La comunidad educativa participa en la dinámica institucional, bien sea en sus procesos o en los diferentes proyectos institucionales y transversales:

- Exponavia
- Conformación del gobierno escolar
- Conformación y capacitación de mediadores escolares
- Proyecto “Leamos Juntos”,
- Elección de representantes y personero
- Izadas de bandera, festival folclórico “El Petronito”,
- Jornadas ambientales
- Juegos interclases
- Talleres a grupos sobre convivencia y manejo de redes, mediación escolar



GESTION DE LA COMUNIDAD

PREVENCION DEL RIESGO

La institución se preocupa por la seguridad integral de los educandos y constantemente revisa factores de riesgo y elabora planes y proyectos para su prevención.

- Conformación y capacitación de la brigada de seguridad escolar. Señalización, existencia de extintores, timbre y sirena. Planeación de simulacros de evacuación
- El proyecto de medio ambiente realiza diferentes campañas de reciclaje
- Proyecto “Leamos juntos”
- Normas de seguridad en los diferentes espacios y talleres.
- Capacitación en manejo de redes, prevención de spa, proyecto de vida,
- Plan de manejo de basuras



GESTIÓN ACADÉMICA TÉCNICA

REFLEXIONES PEDAGÓGICAS Y FORMACIÓN MAESTRA

PROPUESTAS CUALIFICACIÓN SIE

1. Inclusión (BAPC)

2. Ruta de Atención Académica

3. Autoevaluación y Coevaluación

4. Valoración cualitativa de la convivencia

5. Criterios de calidad para el proyecto de grado

6. Tres períodos académicos para informes

7. Ajustes a la plataforma de servicios (Actualmente Zeti)

FORMACIÓN MAESTRA

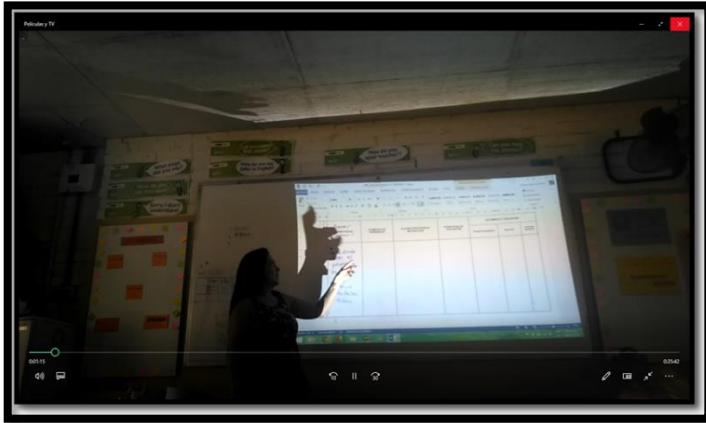

FORMACIÓN MAESTRA

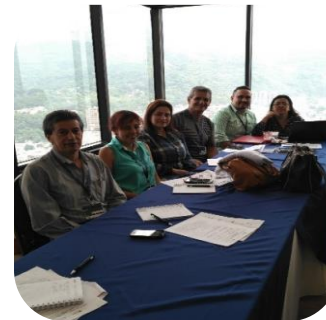

FORMACIÓN TÉCNICA Y PROPUESTAS PEDAGÓGICAS

FORMACIÓN TÉCNICA INDUSTRIAL



SEDE FRANCISCO MONTES IDROBO

PROYECCIONES METODOLÓGICAS

De un currículo fragmentado
en Diez asignaturas

A un currículo integrado en seis proyectos de aula

Riqueza del trabajo por proyectos en Transición

Potencializada en grado primero con las posibilidades propias del desarrollo de los niños



LA PALABRA, PRÁCTICA TEXTUAL Y LECTURA CREATIVA



COTIDIANIDAD Y PENSAMIENTO MATEMÁTICO



CULTURA, HISTORIA Y DIVERSIDAD



INVESTIGANDO, EXPERIMENTANDO, EXPLORANDO CON LAS CIENCIAS



MUNDO Y MODERNIDAD

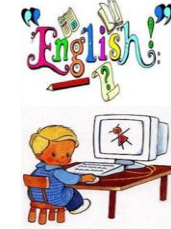

ARTE Y CUERPO

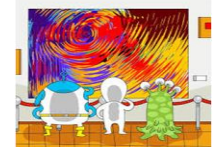

SEDE PANAMERICANA

UNIDADES DIDÁCTICAS INTEGRADAS



SEDE PANAMERICANA

UNIDADES DIDÁCTICAS INTEGRADAS



EXPONAVIA 2018



EXPONAVIA 2018



EXPONAVIA 2018



RED TEXTUAL



Bibliotecas



Escenarios para la lectura



ACTIVIDADES LEAMOS JUNTOS

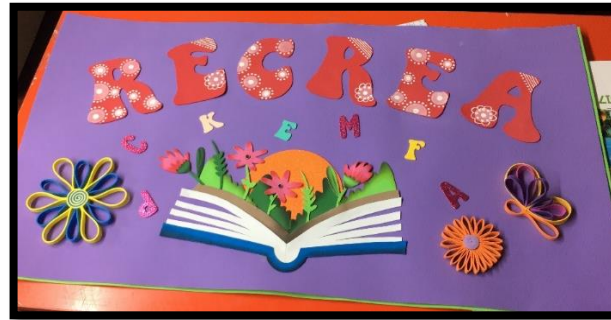

Formación en danzas, teatro, educación física y expresión corporal

educación



Espacios de pausa activa y actividades de integración curricular



Uso de tecnología



Creación del equipo tecnológico, como apoyo a los diferentes eventos



Capacitación en cada grupo sobre el uso y mantenimiento de los equipos tecnológicos del taller

XXII Festival de Música del Pacífico
Petronio Álvarez

Identidad cultural del Pacífico Colombiano



Camino a la U

La institución educativa desde sus propósitos misionales busca siempre aportar significativamente a la formación integral de sus estudiantes. Los estudiantes de grado 11 están próximos a dar un paso más en sus vidas, para el cual la semilla sembrada en nuestras aulas y en la familia es fundamental. Y en este paso nos hemos propuesto dar todos los elementos posibles para la construcción de un proyecto de vida que contemple dar continuidad a la formación básica y técnica recibida en la institución.

1ª Fase:
Sueño y
Construyo mi
proyecto de
Vida

2ª Fase:
Oriento mis
cualidades a
mi futura
profesión

3ª Fase:
Conozco la
oferta
educativa de
la región

4ª Fase: Me
preparo para
potencializar
lo que se en
la prueba
saber 11

5ª Fase:
Conozco la
oferta
financiera de
la ciudad

Algunos logros

Aumento de ingreso de estudiantes rafaelianos a la educación superior

Becas Universidad Autónoma tres años consecutivos.

Participación del Proyecto Ser Pilo Paga del MEN

Proyectos de convivencia y de integración de los niños de primaria a la sede principal y de transición a primaria

Aporte al Proyecto de Vida de los estudiantes

FERIA DE UNIVERSIDADES



Noche de la Excelencia

Rafael Navia Varón
invitado a la Noche de la
Excelencia por incrementar
Índice Sintético de Calidad

Felicitaciones maestros Rafaelianos Nuevamente clasificación A - Un logro de todos

	Nombre del Establecimiento	Clasificación	Índice Total
1	INSTITUCION EDUCATIVA TECNICO INDUSTRIAL JOSE MARIA CARBONELL	A+	0.7817
2	INSTITUCION EDUCATIVA LICEO DEPARTAMENTAL	A+	0.7814
3	INSTITUCION EDUCATIVA TECNICO INDUSTRIAL COMUNA 17	A+	0.7774
4	INSTITUCION EDUCATIVA TECNICO DE COMERCIO SANTA CECILIA	A	0.7563
5	INSTITUCION EDUCATIVA VILLACOLOMBIA	A	0.7496
6	INSTITUCION EDUCATIVA POLITECNICO MUNICIPAL DE CALI	A	0.7454
7	INSTITUCION EDUCATIVA LA MERCED	A	0.7454
8	INSTITUCION EDUCATIVA TECNICA DE COMERCIO SIMON RODRIGUEZ	A	0.7390
9	INSTITUCION EDUCATIVA TECNICO INDUSTRIAL ANTONIO JOSE CAMACHO	A	0.7383
10	INSTITUCIÓN EDUCATIVA JULIO CAICEDO Y TELLEZ	A	0.7354
11	INSTITUCION EDUCATIVA TCNICO COMERCIAL JOSE MARIA VIVAS BALCAZAR	A	0.7343
12	INSTITUCION EDUCATIVA NORMAL SUPERIOR SANTIAGO DE CALI	A	0.7302
13	INSTITUCION EDUCATIVA RAFAEL NAVIA VARON	A	0.7287
14	INSTITUCION EDUCATIVA GOLONDRINAS	A	0.7282
15	INSTITUCION EDUCATIVA ALVARO ECHEVERRY PEREA	A	0.7261
16	INSTITUCION EDUCATIVA TECNICA DE BALLET CLASICO INCOLBALLE	A	0.7255
17	INSTITUCION EDUCATIVA JUAN DE AMPUDIA	A	0.7233
Más otras 71 IE clasificadas en los otros rangos (B, C o D)			

INSTITUCIÓN EDUCATIVA
TÉCNICA INDUSTRIAL



RAFAEL NAVIA
VARÓN

Educación

www.cali.gov.co



ALCALDÍA DE
SANTIAGO DE CALI